

Standort Aschersleben, Dr. W.Külz-Platz 3

Herr Höck 03471 684-3099 Zi 109
mhoeck@jc.kreis-slk.de

Donnerstag 09:00 – 12:00 Uhr / 14:00 – 16:00 Uhr
Freitag 09:00 – 12:00 Uhr

Standort Bernburg, Mozartstraße 1

Frau Rückriem 03471 684-3226 Zi 102
arueckriem@jc.kreis-slk.de

Dienstag 09:00 – 12:00 Uhr / 14:00 – 17:00 Uhr
Donnerstag 09:00 – 12:00 Uhr / 14:00 – 16:00 Uhr
Freitag 09:00 – 12:00 Uhr

Standort Schönebeck, Grundweg 31

Frau Illmann 03471 684-3306 Zi 404
sillmann@jc.kreis-slk.de

Dienstag 09:00 – 12:00 Uhr / 14:00 – 18:00 Uhr
Donnerstag 09:00 – 12:00 Uhr / 14:00 – 16:00 Uhr
Freitag 09:00 – 12:00 Uhr

Standort Staßfurt, Bernburger Straße 26

Herr Höck 03471 684-3099 Zi 001
mhoeck@jc.kreis-slk.de

Montag 09:00 – 12:00 Uhr
Dienstag 09:00 – 12:00 Uhr / 14:00 – 18:00 Uhr



Bitte vereinbaren Sie einen Termin für ein Erstgespräch in der Psychosozialen Betreuung!

Datum	Uhrzeit



Abteilung Ergänzende Leistungen

Psychosoziale Betreuung

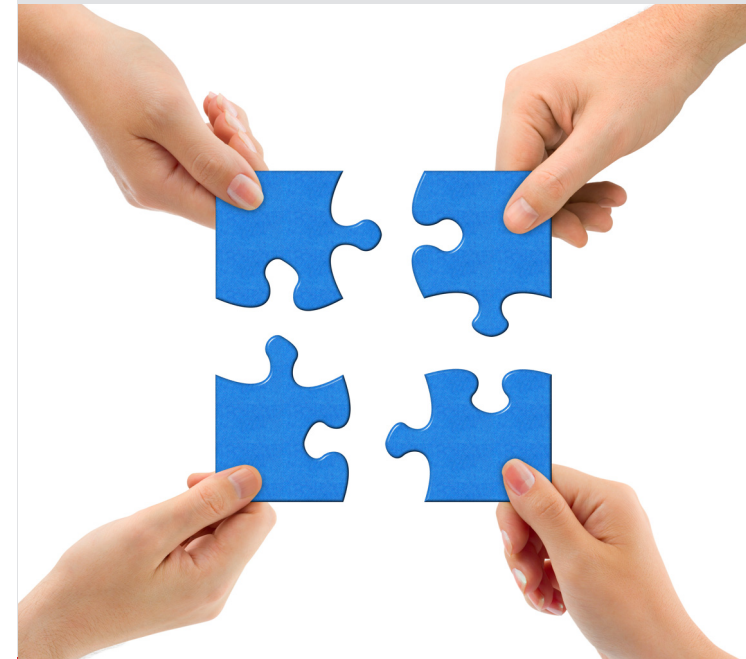

Was ist Psychosoziale Betreuung?

- ▶ Sozialpädagogische Einzelfallhilfe
- ▶ Beratung und Begleitung bei sozialen, psychischen und gesundheitlichen Problemlagen
- ▶ Erfassung der aktuellen Situation und des Unterstützungsbedarfs im Einzelgespräch
- ▶ Organisation von Terminen und Begleitung zu Terminen bei Behörden
- ▶ Krisenintervention, d. h. Organisation von schnellen Hilfen in Zusammenarbeit mit anderen Fachdiensten
- ▶ Hausbesuche im Bedarfsfall



Welche Hilfen bietet die Psychosoziale Betreuung?

- ▶ **Unterstützung bei z. B. dem Antrag auf**
 - ALG I oder ALG II
 - Sozialhilfe/Grundsicherung
 - Wohngeld
 - Kinder- oder Elterngeld
 - Feststellung von Behinderung (Schwerbehindertenausweis)
 - Erwerbsminderungs-, Hinterbliebenen- oder Altersrente
 - Leistungen zur medizinischen oder beruflichen Rehabilitation

„Was ist ein Schwerbehindertenausweis und was bringt er mir?“

„Ich brauche dringend eine Wohnung – wer kann mir helfen?“

- ▶ **Vermittlung an andere Hilfsangebote wie z. B.**
 - Fachdienste des Salzlandkreises und Fachämter der Städte
 - Selbsthilfegruppen und Fachberatungsstellen
 - Träger der freien Wohlfahrtspflege
 - Kranken- und Fachkrankenhäuser
 - ambulante, teilstationäre und stationäre Therapiemöglichkeiten

„Wo gibt es eine Selbsthilfegruppe für Krebskranke?“

Wer kann die Psychosoziale Betreuung in Anspruch nehmen?

- ▶ Alle Hilfesuchenden, die sich in individuellen Lebenskrisen und/oder Konfliktsituationen befinden und deren Angehörige.



„Neue Wege gehen und Hilfe annehmen!“

Leitlinien und Grundsätze der Psychosozialen Betreuung

- ▶ Freiwilligkeit
- ▶ Anonymität
- ▶ Vertraulichkeit
- ▶ Unentgeltliche Inanspruchnahme der Hilfs- und Beratungsangebote