

## Standort Aschersleben, Dr. W.Külz-Platz 3

Herr Höck 03471 684-3099 Zi 109  
mhoeck@jc.kreis-slk.de

Donnerstag 09:00 – 12:00 Uhr / 14:00 – 16:00 Uhr  
Freitag 09:00 – 12:00 Uhr

## Standort Bernburg, Mozartstraße 1

Frau Rückriem 03471 684-3226 Zi 102  
arueckriem@jc.kreis-slk.de

Dienstag 09:00 – 12:00 Uhr / 14:00 – 17:00 Uhr  
Donnerstag 09:00 – 12:00 Uhr / 14:00 – 16:00 Uhr  
Freitag 09:00 – 12:00 Uhr

## Standort Schönebeck, Grundweg 31

Frau Illmann 03471 684-3306 Zi 404  
sillmann@jc.kreis-slk.de

Dienstag 09:00 – 12:00 Uhr / 14:00 – 18:00 Uhr  
Donnerstag 09:00 – 12:00 Uhr / 14:00 – 16:00 Uhr  
Freitag 09:00 – 12:00 Uhr

## Standort Staßfurt, Bernburger Straße 26

Herr Höck 03471 684-3099 Zi 001  
mhoeck@jc.kreis-slk.de

Montag 09:00 – 12:00 Uhr  
Dienstag 09:00 – 12:00 Uhr / 14:00 – 18:00 Uhr



Bitte vereinbaren Sie einen Termin für ein Erstgespräch in der Psychosozialen Betreuung!

| Datum | Uhrzeit |
|-------|---------|
|       |         |
|       |         |
|       |         |
|       |         |

Kommunale  
Jobcenter –  
Stark.  
Sozial.  
Vor Ort.

Herausgeber: Jobcenter Salzlandkreis  
Redaktion: Abteilung Eingliederung und Teilhabe  
Erschienen: Februar 2020



Abteilung Eingliederung und Teilhabe

# Psychosoziale Betreuung

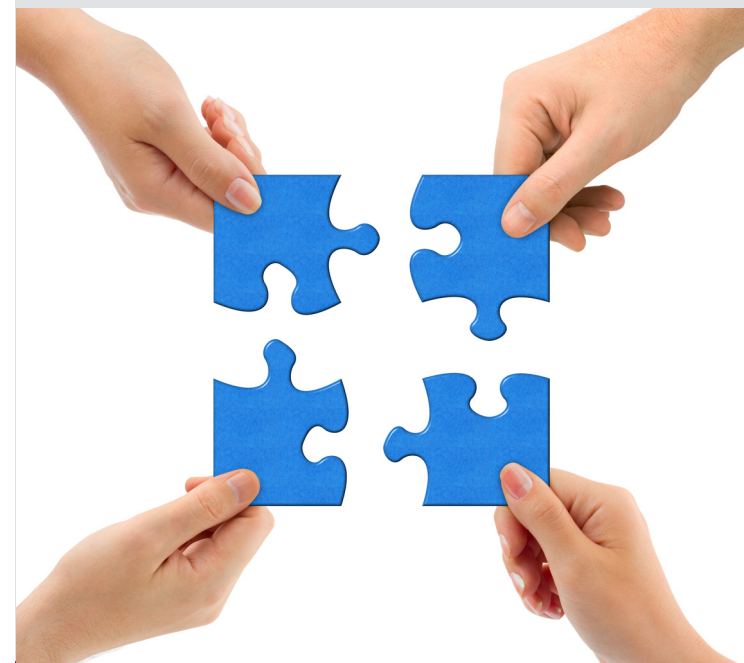

Eigenbetrieb des Landkreises

## Was ist Psychosoziale Betreuung?

- ▶ Sozialpädagogische Einzelfallhilfe
- ▶ Beratung und Begleitung bei sozialen, psychischen und gesundheitlichen Problemlagen
- ▶ Erfassung der aktuellen Situation und des Unterstützungsbedarfs im Einzelgespräch
- ▶ Organisation von Terminen und Begleitung zu Terminen bei Behörden
- ▶ Krisenintervention, d. h. Organisation von schnellen Hilfen in Zusammenarbeit mit anderen Fachdiensten
- ▶ Hausbesuche im Bedarfsfall



## Welche Hilfen bietet die Psychosoziale Betreuung?

- ▶ **Unterstützung bei z. B. dem Antrag auf**
  - ALG I oder ALG II
  - Sozialhilfe/Grundsicherung
  - Wohngeld
  - Kinder- oder Elterngeld
  - Feststellung von Behinderung (Schwerbehindertenausweis)
  - Erwerbsminderungs-, Hinterbliebenen- oder Altersrente
  - Leistungen zur medizinischen oder beruflichen Rehabilitation

„Was ist ein Schwerbehindertenausweis und was bringt er mir?“

„Ich brauche dringend eine Wohnung – wer kann mir helfen?“

- ▶ **Vermittlung an andere Hilfsangebote wie z. B.**
  - Fachdienste des Salzlandkreises und Fachämter der Städte
  - Selbsthilfegruppen und Fachberatungsstellen
  - Träger der freien Wohlfahrtspflege
  - Kranken- und Fachkrankenhäuser
  - ambulante, teilstationäre und stationäre Therapiemöglichkeiten

„Wo gibt es eine Selbsthilfegruppe für Krebskranke?“

## Wer kann die Psychosoziale Betreuung in Anspruch nehmen?

- ▶ Alle Hilfesuchenden, die sich in individuellen Lebenskrisen und/oder Konfliktsituationen befinden und deren Angehörige.

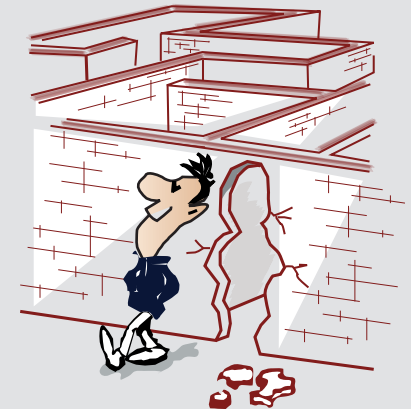

„Neue Wege gehen und Hilfe annehmen!“

## Leitlinien und Grundsätze der Psychosozialen Betreuung

- ▶ Freiwilligkeit
- ▶ Anonymität
- ▶ Vertraulichkeit
- ▶ Unentgeltliche Inanspruchnahme der Hilfs- und Beratungsangebote