

Standort Aschersleben, Dr.-Wilhelm-Külz-Platz 3
Herr Höck 03471 684-3099
mhoeck@jc.kreis-slk.de

Standort Bernburg, Parkstraße 11
Frau Rückriem 03471 684-3226
arueckriem@jc.kreis-slk.de

Standort Schönebeck, Grundweg 31
Frau Illmann 03471 684-3306
kkoellner@jc.kreis-slk.de

Standort Staßfurt, Bernburger Straße 26
Herr Höck 03471 684-3099
mhoeck@jc.kreis-slk.de



Bitte vereinbaren Sie einen Termin für ein Erstgespräch in der Psychosozialen Betreuung!

Datum	Uhrzeit

Kommunale
Jobcenter –
**Stark.
Sozial.
Vor Ort.**

Herausgeber: Jobcenter Salzlandkreis
Redaktion: Abteilung Eingliederung und Teilhabe
Erschienen: Dezember 2021



Abteilung Eingliederung und Teilhabe

Psychosoziale Betreuung

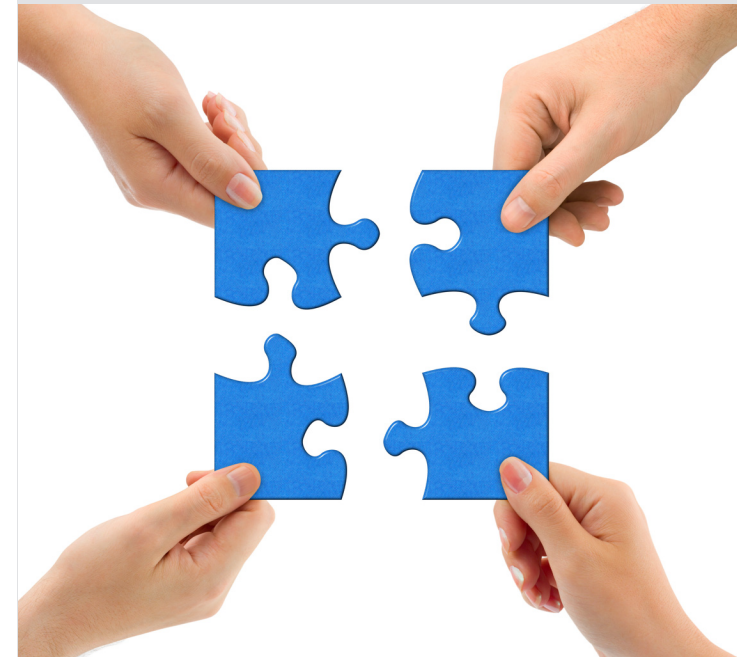

Eigenbetrieb des Landkreises

Was ist Psychosoziale Betreuung?

- ▶ Sozialpädagogische Einzelfallhilfe
- ▶ Beratung und Begleitung bei sozialen, psychischen und gesundheitlichen Problemlagen
- ▶ Erfassung der aktuellen Situation und des Unterstützungsbedarfs im Einzelgespräch
- ▶ Organisation von Terminen und Begleitung zu Terminen bei Behörden
- ▶ Krisenintervention, d. h. Organisation von schnellen Hilfen in Zusammenarbeit mit anderen Fachdiensten
- ▶ Hausbesuche im Bedarfsfall



Welche Hilfen bietet die Psychosoziale Betreuung?

- ▶ **Unterstützung bei z. B. dem Antrag auf**
 - ALG I oder ALG II
 - Sozialhilfe/Grundsicherung
 - Wohngeld
 - Kinder- oder Elterngeld
 - Feststellung von Behinderung (Schwerbehindertenausweis)
 - Erwerbsminderungs-, Hinterbliebenen- oder Altersrente
 - Leistungen zur medizinischen oder beruflichen Rehabilitation

„Was ist ein Schwerbehindertenausweis und was bringt er mir?“

„Ich brauche dringend eine Wohnung – wer kann mir helfen?“

- ▶ **Vermittlung an andere Hilfsangebote wie z. B.**
 - Fachdienste des Salzlandkreises und Fachämter der Städte
 - Selbsthilfegruppen und Fachberatungsstellen
 - Träger der freien Wohlfahrtspflege
 - Kranken- und Fachkrankenhäuser
 - ambulante, teilstationäre und stationäre Therapiemöglichkeiten

„Wo gibt es eine Selbsthilfegruppe für Krebskranke?“

Wer kann die Psychosoziale Betreuung in Anspruch nehmen?

- ▶ Alle Hilfesuchenden, die sich in individuellen Lebenskrisen und/oder Konfliktsituationen befinden und deren Angehörige.



„Neue Wege gehen und Hilfe annehmen!“

Leitlinien und Grundsätze der Psychosozialen Betreuung

- ▶ Freiwilligkeit
- ▶ Anonymität
- ▶ Vertraulichkeit
- ▶ Unentgeltliche Inanspruchnahme der Hilfs- und Beratungsangebote